DOPRAVNÍ PODNIK OSTRAVA

Schéma organizační struktury společnosti

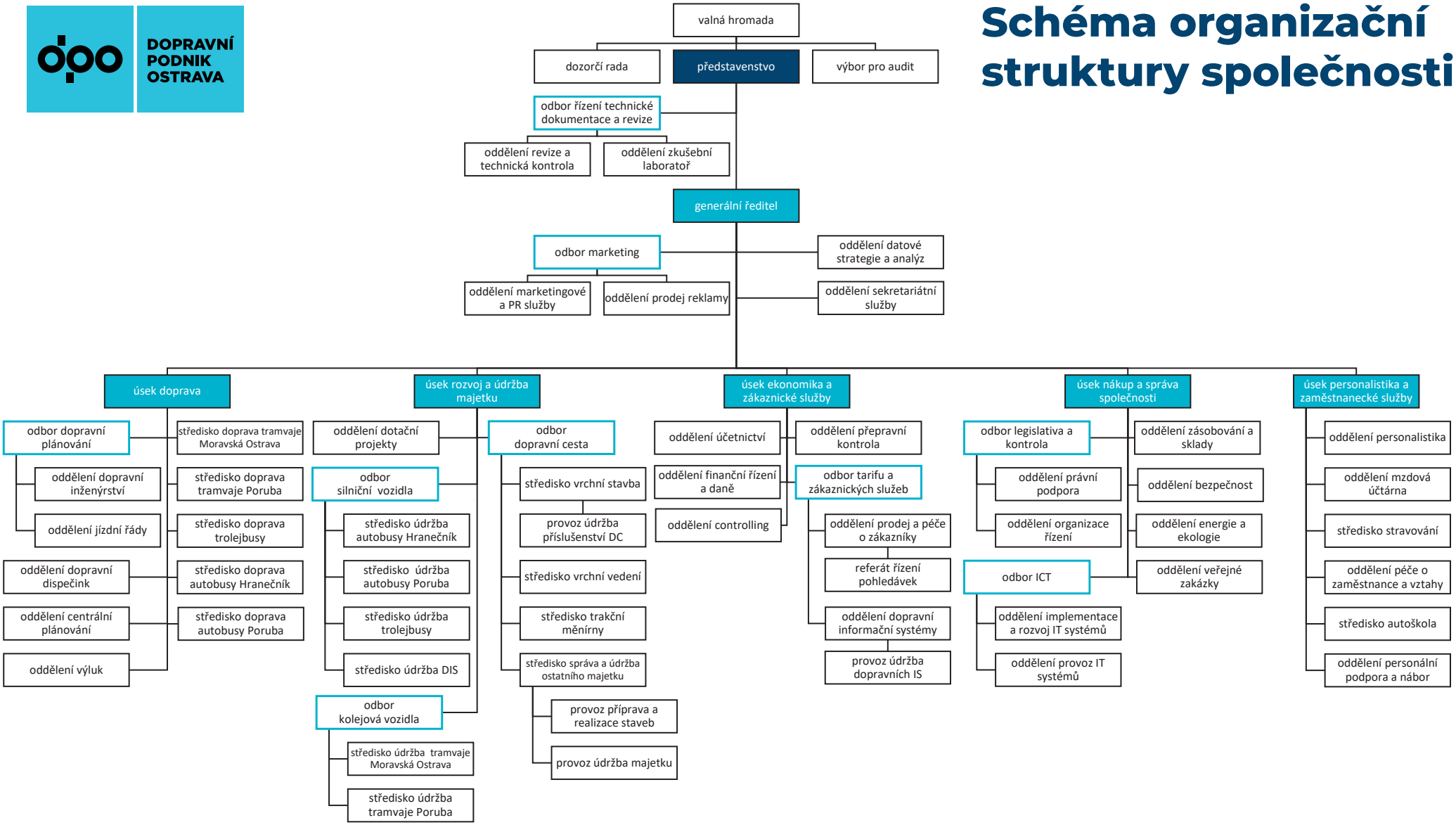

platí od 1. 2. 2026